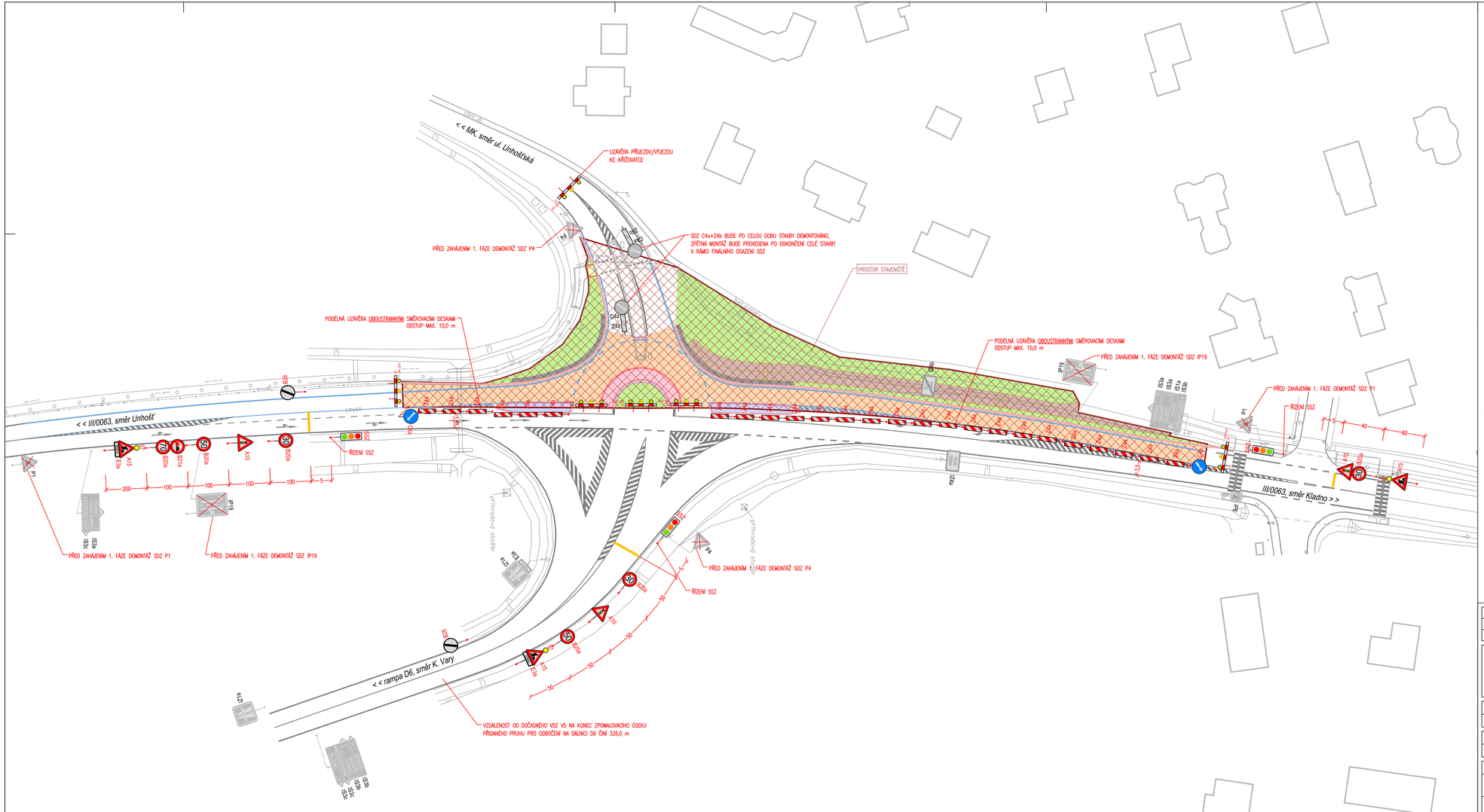


## Legenda - navržená stavba:

- Obruby
- Vozovka - rekonstrukce obrusné vrstvy
- Nezpevněná krajnice
- Prstenec - cementobeton
- Zádlažba - žulová dlažba
- Chodník
- Opatření pro nevidomé
- Plocha zeleně
- Kamenivo - ŠD
- Svahování příkopu + ohumusování

## Legenda - dopravní značení:

- Vodorovné dopravní značení - bílé
- Vodorovné dopravní značení - stávající
- Vodorovné dopravní značení - žluté, dočasné
- P4 Svislé dopravní značení - dočasné po dobu stavby
- P4 Svislé dopravní značení - stávající

Znázorněné DIO je pouhým doporučením. Konkrétní podoba DIO je závislá na kapacitních a technologických možnostech dodavatele stavby po projednání s PČR.

| ČÍSLO REVIZE | DATUM REVIZE | POPIS REVIZE |
|---|---|---|
| 2. | ---- | ---- |
| 1. | ---- | ---- |


GENERALNÍ PROJEKTANT:
PROJEKCE DOPRAVNÍ FILIP S.R.O.
Švermova 1338, 413 01 Roudnice nad Labem tel.: 416 831 624
IČO: 28714792, DIČ: CZ28714792
HIP: Ing. Milan Tesař


DOUŘAZNOVÝ SYSTÉM S.P.V.
VÝŠKOVÝ SYSTÉM B.P.V.

OTISK RAZÍTKA:

Objednatel: Obec Velká Dobrá, Karlovarská 15, 273 61 Velká Dobrá

KÚ: Velká Dobrá (778303)

Zodpovědný projektant: Ing. Josef Filip, Ph.D.

Vypracoval: Ing. Milan Tesař

ZPRACOVATEL ČÁSTI: PROJEKCE DOPRAVNÍ

| Datum: 12/2022 | Číslo zakázky: 18-022-31 | Formátů A4: 7 | Stupeň: DPS | |
|---|---|---|---|---|
| Zakázka: VELKÁ DOBRÁ - OKRUŽNÍ KŘIŽOVATKA BEROUNSKÁ | | | Měřítko: 1:500 | Paré: |
| Příloha: DIO - 1. FÁZE VÝSTAVBY | | | Číslo přílohy: C.3.1 | |